BORRICO, LE DAS TU QUERER

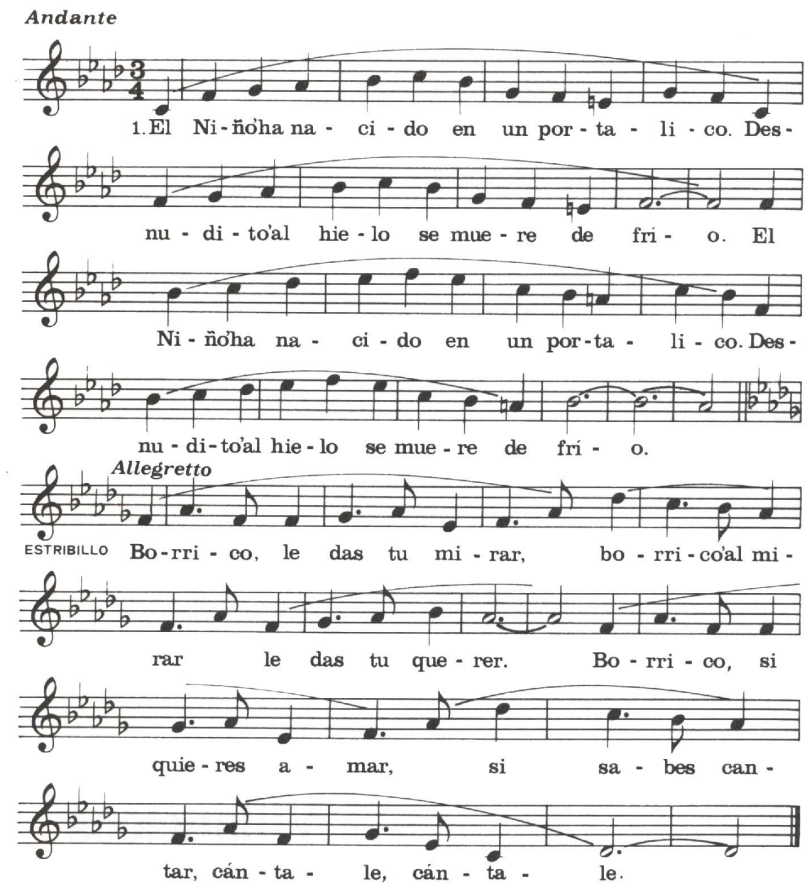

1. El Niño ha nacido
en un portalico.
Desnudito al hielo
se muere de frío. } bis

(Estribillo)
Borrico, le das tu mirar,
borrico al mirar
le das tu querer.
Borrico, si quieres amar,
si sabes cantar,
cántale, cántale.

2. Cantemos muy juntos
en el portalico.
Montañas por medio
cantemos al Niño. } bis

Borrico, le das tu mirar...

3. El fuego en las pajas
se muere de frío
y nos da su fuego
en un portalico. } bis

Borrico, le das tu mirar...

4. A través de mares
llevamos al Niño
a llenar el mundo
con su portalico. } bis

Borrico, le das tu mirar...

Copyright © Fundación Betafilms