# EL BUEY LE DIJO A LA MULA

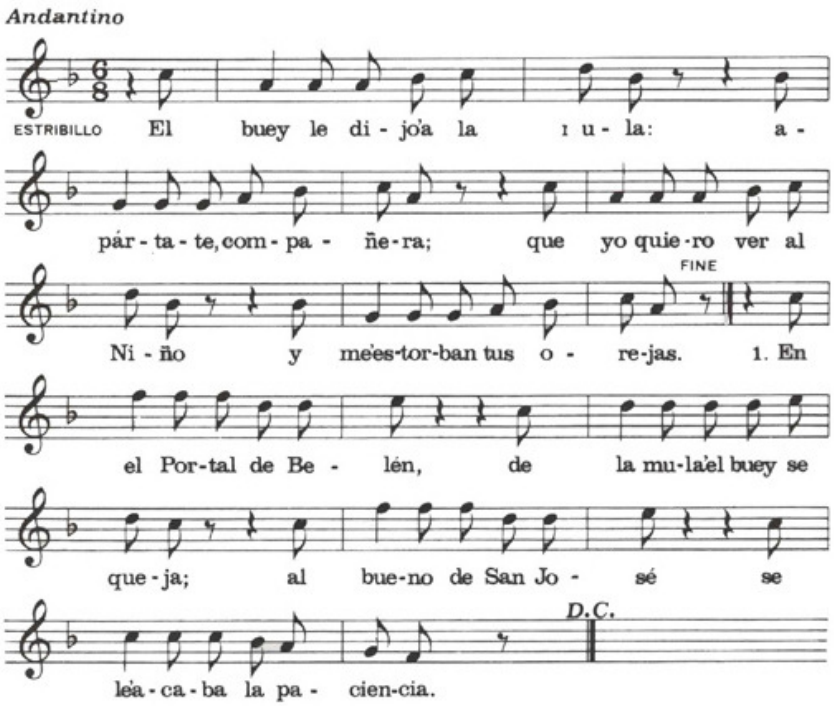


El buey le dijo a la mula:
apártate, compañera;
que yo quiero ver al Niño
y me estorban tus orejas.

1. En el Portal de Belén,
de la mula el buey se queja;
al bueno de San José
se le acaba la paciencia.

El buey le dijo a la mula...

2. Si tú no te callas, buey,
si tu, mula, no estás quieta,
os echaré del Portal
para que mi Niño duerma.

El buey le dijo a la mula...

3. A la Virgen, San José
le ha regalado una estrella;
se la da al Niño Jesús
para que juegue con ella.

El buey le dijo a la mula...

4. En el Cielo hay mucho amor,
en la tierra muchas penas;
el Cielo trajo a Jesús
a la tierra en Nochebuena.

El buey le dijo a la mula...

*Copyright © Fundación Betafilms*