MUÉSTRAMELO YA

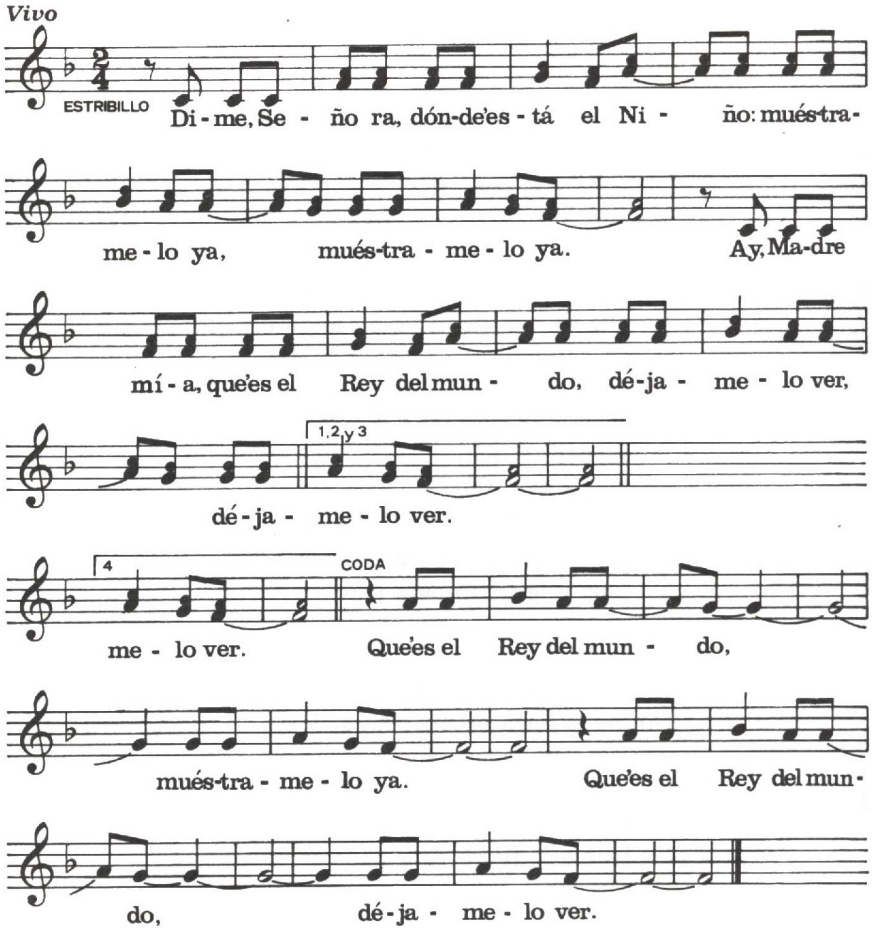

Dime, Señora, dónde esta el Niño;
muéstramelo ya, muéstramelo ya.
Ay, Madre mía, que es el rey del mundo,
déjamelo ver, déjamelo ver.

Caminando hacia Belén, (bis)
van María y José, (bis)
y el Niño que va a nacer.

Dime Señora…

Acompáñame a Belén, (bis)
con María y José, (bis)
vamos a adorar al Rey.

Dime Señora…

En el Portal de Belén, (bis)
San José le está mirando, (bis)
y María cuida al Rey.

Dime Señora…

Que es el Rey del mundo, muéstramelo ya.
Que es el Rey del Mundo, déjamelo ver.

Copyright © Fundación Betafilms