SOY UNA MULA

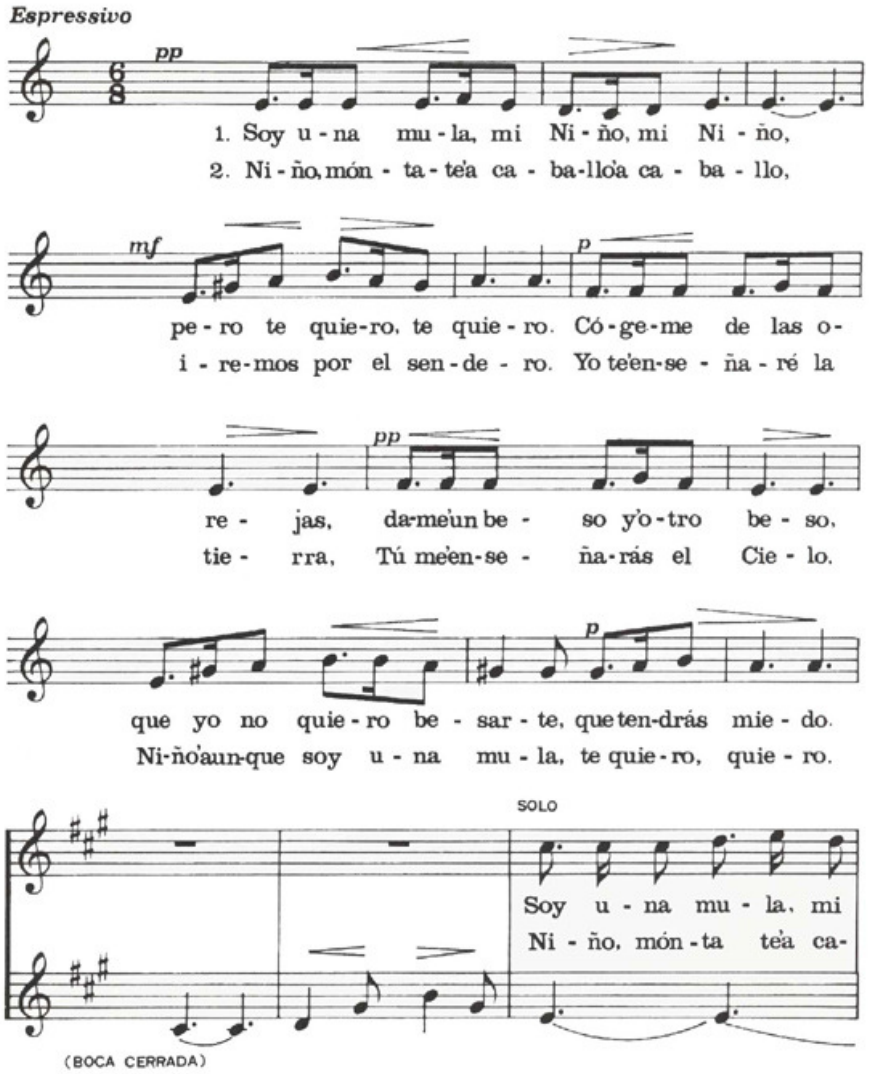

1.Soy una mula, mi Niño, mi Niño,
pero te quiero, te quiero.
Cógeme de las orejas,
dame un beso y otro beso.
Que yo no quiero besarte
que tendrás miedo.

(Solo)
Soy una mula, mi Niño, pero te quiero.
Cógeme de las orejas, dame otro beso.

(Todos)
Que yo no quiero besarte,
que tendrás miedo,
que tendrás miedo.

2.Niño, móntate a caballo, a caballo,
iremos por el sendero.
Yo te enseñaré la tierra,
Tú me enseñarás el Cielo.
Niño, aunque soy una mula,
te quiero, quiero.

(Solo)
Niño, móntate a caballo, ven al sendero.
Yo te enseñaré la tierra, enséñame el Cielo.

(Todos)
Niño, aunque soy una mula,
te quiero, quiero;
te quiero, quiero.

Copyright © Fundación Betafilms

Ni - ño, pe - ro te quie - ro.
ba - llo, ven al sen - de - ro.

Có - ge - me de las o - re - jas, da - me'o tro
Yo te'en - se - ña - ré la tie - rra'en - sé - ña - me'el

TUTTI

be - so.
Cie - lo.

Que yo no quie - ro be -
Ni - ño'aun - que soy u - na

pp

que ten - drás mie - do, que ten - drás mie - do.
te quie - ro, quie - ro; te quie - ro, quie - ro.

sar - te, que ten - drás mie - do, que ten - drás mie - do.
mu - la, te quie - ro, quie - ro; te quie - ro, quie - ro.

Copyright © Fundación Betafilms