

Santa María de la Paz
Iglesia Prelaticia del Opus Dei



V.le Bruno Buozzi, 75

Viale Bruno Buozzi, 75
00197 Roma
Teléfono: 06-808961

Abierto de 8.30 a 20.25
(de las 14.00 a las 17.00, se entra por via di Villa Sacchetti, 36)

Misas: todos los días a las 8.30, a las 12.00 (excepto en Semana Santa) y a las 19.30 (excepto los meses de julio y agosto).

Confesiones: en italiano, inglés, castellano, francés, alemán y portugués.
Si un grupo quiere avisar su llegada con antelación, o si un sacerdote desea celebrar la Santa Misa, puede llamar por teléfono.

Teléfonos útiles

Ayuntamiento de Roma:
06-0606 (información)
Radio taxi:
06-3570; 06-4994; 06-8822



© Oficina de Información de la Prelatura del Opus Dei en Roma
<http://www.josemariaescriva.info>

Leyenda



De San Pedro a Santa María de la Paz



Puntos de Información del *Comune di Roma*

Cómo llegar



En Autobús:

- **Línea 52:** desde Piazza San Silvestro, parada en Viale Bruno Buozzi
- **Línea 926:** desde Piazza Cavour, parada en Piazza Don Minzoni
- **Línea 910:** desde Stazione Termini, parada en Via F. Sciacci



En Metro:

- **Línea A:** estación Flaminio (30 min. a pie). Desde un lugar cercano (Via Flaminia, frente al Ministerio de la Marina) se puede tomar el autobús 926
- **Línea B:** estación Policlínico. Tomar el tranvía 3 ó 19, parada en Via Aldrovandi



En Tranvía:

- **Línea 3 y línea 19:** parada en Via Aldrovandi

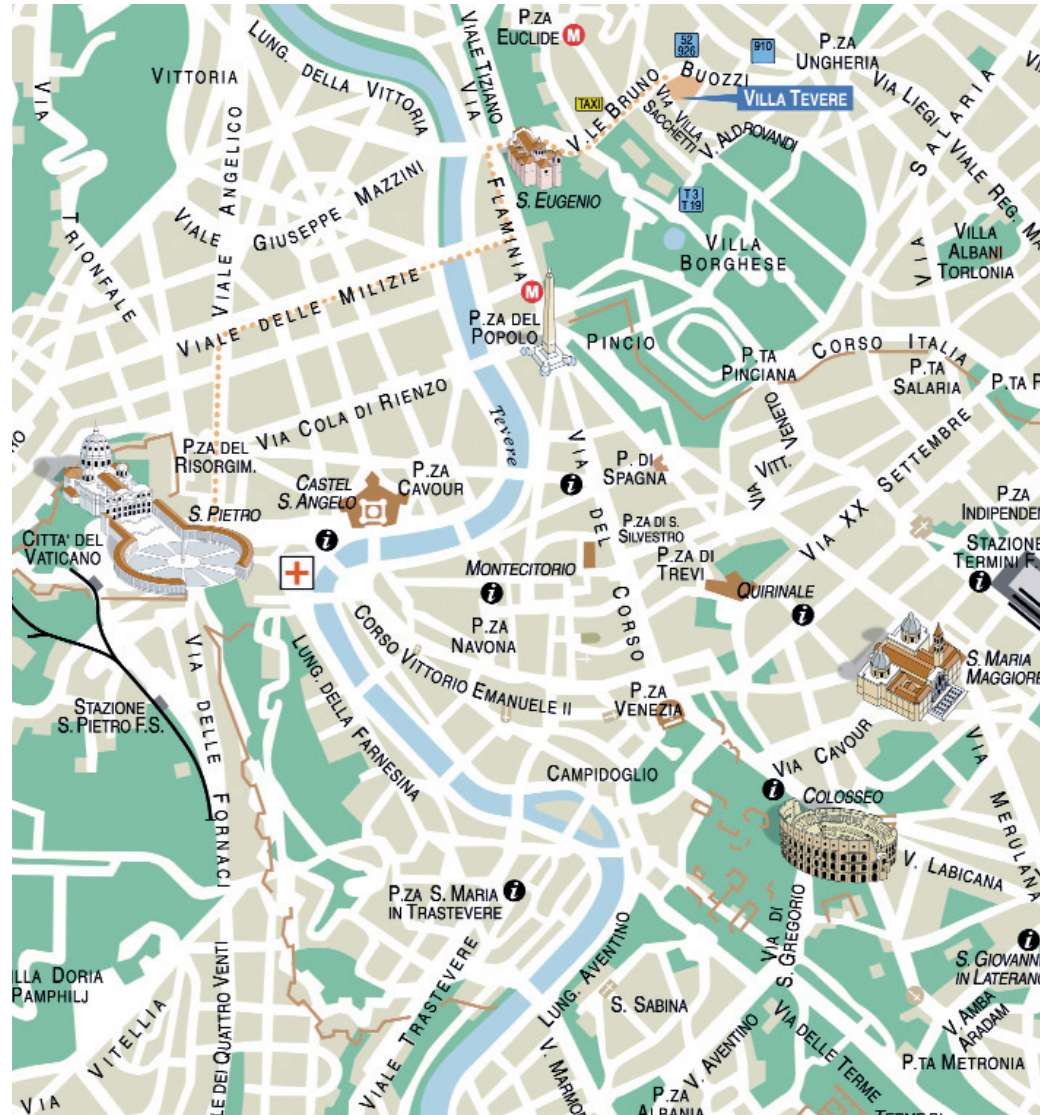

Roma



Santa María de la Paz

Iglesia Prelaticia del Opus Dei

Un lugar de oración donde reposan los sagrados restos de San Josemaría Escrivá de Balaguer



San Josemaría Escrivá en Santa María de la Paz

“Todos los hombres son amados por Dios, de todos ellos espera amor. De todos, cualesquiera que sean sus condiciones personales, su posición social, su profesión u oficio. La vida corriente y ordinaria no es cosa de poco valor: todos los caminos de la tierra pueden ser ocasión de un encuentro con Cristo, que nos llama a identificarnos con Él, para realizar –en el lugar donde estamos– su misión divina”.

San Josemaría Escrivá

En el atrio de la iglesia se encuentra –donada por la Diócesis de Barbastro– la pila bautismal en la que fue bautizado San Josemaría en 1902, a los pocos días de su nacimiento. Años antes habían recibido también ahí el bautismo su madre, Dolores Albás, y su hermana Carmen.



UN INTERCESOR ANTE DIOS

San Josemaría Escrivá de Balaguer nació en Barbastro (España) en 1902 y fue ordenado sacerdote en 1925. El 2 de octubre de 1928, por inspiración divina, fundó el Opus Dei, abriendo un camino nuevo de santificación en medio del mundo, en el trabajo profesional y



Rosa de madera que San Josemaría encontró en Rialp (Montes Pirineos), en 1937. Siempre la consideró como una caricia de la Virgen en un momento de gran tribulación. Se encuentra en la parte posterior de la nave.

“San Josemaría fue escogido por el Señor para anunciar la llamada universal a la santidad y para indicar que las actividades comunes que componen la vida de todos los días son camino de santificación”.

Se podría decir que fue el santo de lo ordinario. En efecto, estaba convencido de que, para quien vive en una perspectiva de fe, todo es ocasión de encuentro con Dios, todo es estímulo para la oración”.

Juan Pablo II

en el cumplimiento de los deberes ordinarios, familiares, profesionales y sociales. La universalidad con que nació el Opus Dei y su gran amor a la Iglesia y al Papa llevaron a Mons. Escrivá a trasladarse a Roma en 1946. Desde la ciudad Eterna difundió por los cinco continentes la llamada a la santidad a todos los fieles cristianos. Falleció en Roma el 26 de junio de 1975. Fue canonizado por el Papa Juan Pablo II el 6 de octubre de 2002.

Su cuerpo reposa en una urna situada bajo el altar de la Iglesia de Santa María de la Paz. Millones de personas en todo el mundo acuden a San Josemaría para solicitar a Dios nuestro Señor gracias de toda clase. Y son muchos quienes se acercan hasta la Iglesia Prelaticia para seguir pidiendo o para agradecer las gracias recibidas por su intercesión.

6 de octubre de 2002
Canonización del Fundador del Opus Dei

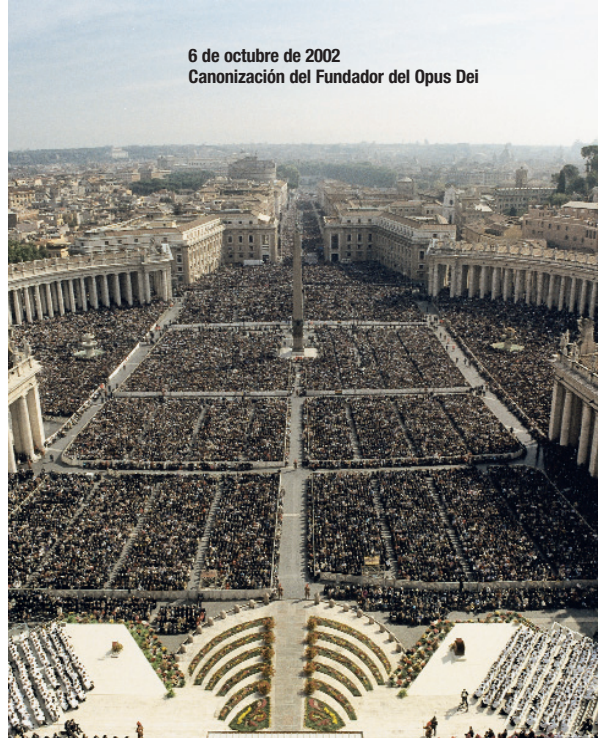

LA IGLESIA

El 31 de diciembre de 1959, San Josemaría celebró la primera Misa en Santa María de la Paz, que desde la erección del Opus Dei como Prelatura personal pasó a ser la Iglesia Prelaticia. La devoción de Mons. Escrivá a la Virgen es la razón del título de la iglesia y de la imagen que la preside. En la cripta de la Iglesia se encuentran la Capilla del Santísimo y los confesionarios. San Josemaría predicó con incansable

Capilla del Santísimo Sacramento



Juan Pablo II y Mons. Álvaro del Portillo, el 18 de mayo de 1992

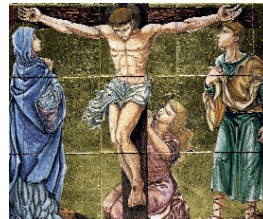

Via Crucis, XII estación: Cristo en la Cruz. Cerámica

celo la necesidad de frecuentar los sacramentos de la Reconciliación y la Eucaristía, dones de Dios a sus hijos los hombres, fuente de paz y de alegría imperecedera.

En la cripta está enterrado Mons. Álvaro del Portillo (1914-1994), Obispo y primer sucesor de San Josemaría al frente del Opus Dei. El 5 de marzo de 2004 se inició su Causa de Canonización.



Santa María de la Paz. Retablo

“Santa María es –así la invoca la Iglesia– la Reina de la paz. Por eso, cuando se alborota tu alma, el ambiente familiar o el profesional, la convivencia en la sociedad o entre los pueblos, no ceses de aclamarla con ese título: «Regina pacis, ora pro nobis!» –Reina de la paz, ¡ruoga por nosotros! ¿Has probado, al menos, cuando pierdes la tranquilidad?...

–Te sorprenderás de su inmediata eficacia”.

San Josemaría Escrivá